Legende

Grenze des rechtlichen Geltungsbereiches

Trittsteinbiotope

- F feucht/ Bestand
- T trocken/ Bestand
- F feucht/ Planung
- T trocken/ Planung

Biotopverbund ergänzen

Anlage von neuen Vernetzungsstrukturen.
Vor der Ausführung der Maßnahmen muss im Einzelfall geklärt werden, welcher Maßnahmentyp (z.B. Randstreifen, Heckenpflanzung, etc.) für die betreffende Vernetzungs-struktur am besten geeignet ist.

Laub-/ Obstbäume pflanzen

Hecke pflanzen

Ökokontoflächen

- hergestellt
- nicht hergestellt
- mögliche Ökokontofläche

Biotopvernetzungselemente (Bestand)

- Naturnahe Gewässerabschnitte
- Brachestreifen (mind. 2m breit)
- Brachestreifen mit Gehölzen (mind. 2m breit)
- Graben (mind. 2m breit)
- Graben mit Gehölzen (mind. 2m breit)
- Grünweg (mind. 2m breit)
- Baumgruppe Laubgehölze
- Baumgruppe Nadelgehölze
- Baumgruppe Obstgehölze
- Baumreihen/ Hecken
- Obstwiese
- Fließgewässer
- Wald
- stehendes Gewässer

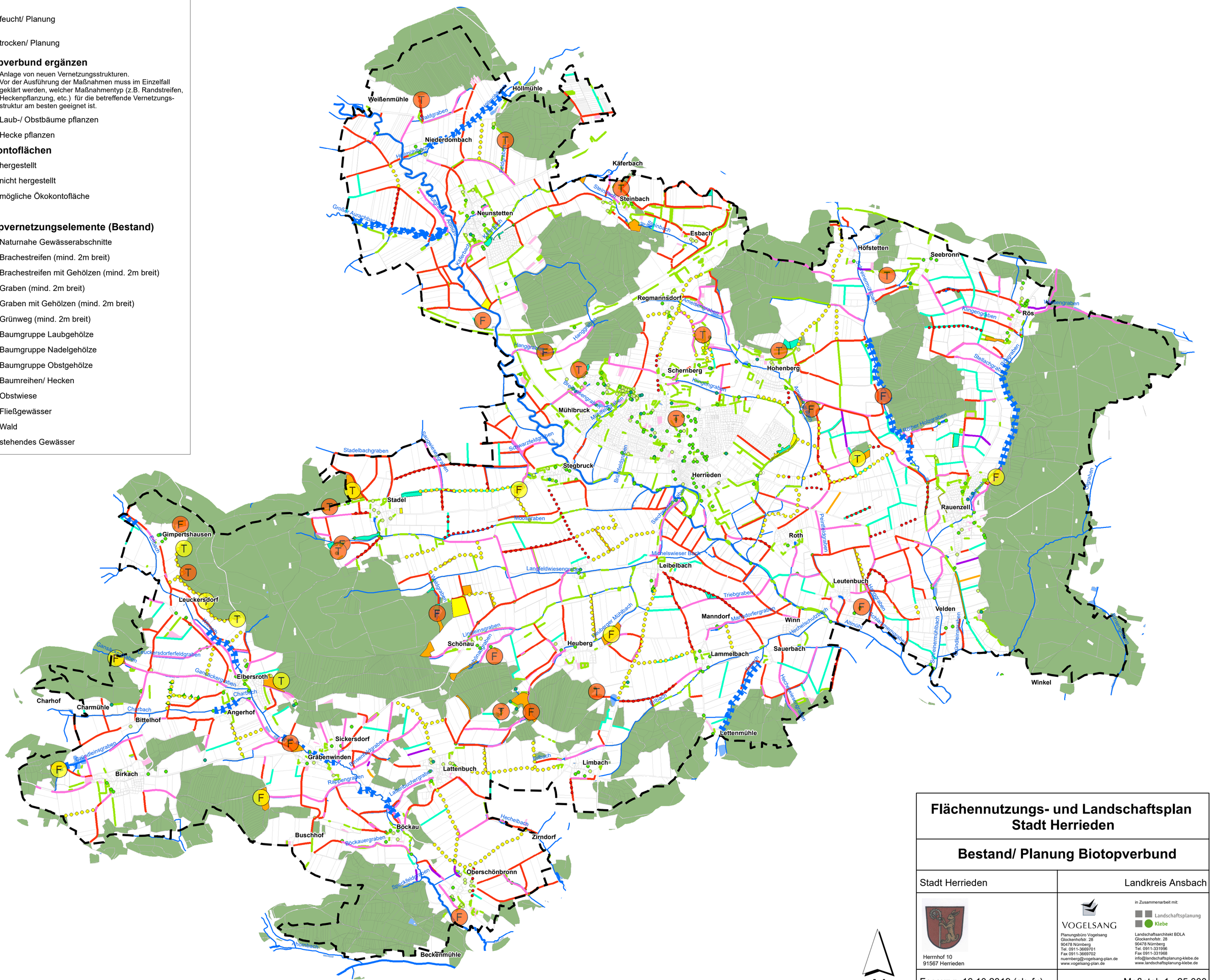

Flächennutzungs- und Landschaftsplan Stadt Herrieden

Bestand/ Planung Biotopverbund

Stadt Herrieden	Landkreis Ansbach
Herrnhof 10 91567 Herrieden	VOGELSANG Planungsbüro Vogelsang Glockenhofstr. 28 90478 Nürnberg Tel. 0911-3669701 Fax 0911-3669702 nuernberg@vogelsang-plan.de www.vogelsang-plan.de in Zusammenarbeit mit: Landschaftsplanung Klebe Landschaftsarchitekt BDLA Glockenhofstr. 28 90478 Nürnberg Tel. 0911-331996 Fax 0911-331968 info@landschaftsplanung-klebe.de www.landschaftsplanung-klebe.de
Fassung: 16.10.2019 (sk, fu)	Maßstab 1 : 25.000